

koordinate detaljnih tačaka k.p.br. 753/1 K.O. Požarevac			
broj detaljne tačke	Y	X	
56-63-1	7 514 567.77	4 942 979.30	
56-63-2	7 514 571.90	4 942 010.02	
5062	7 514 589.93	4 942 976.33	
72-24-10	7 514 572.953	4 942 019.396	
72-24-1	7 514 594.474	4 942 016.781	

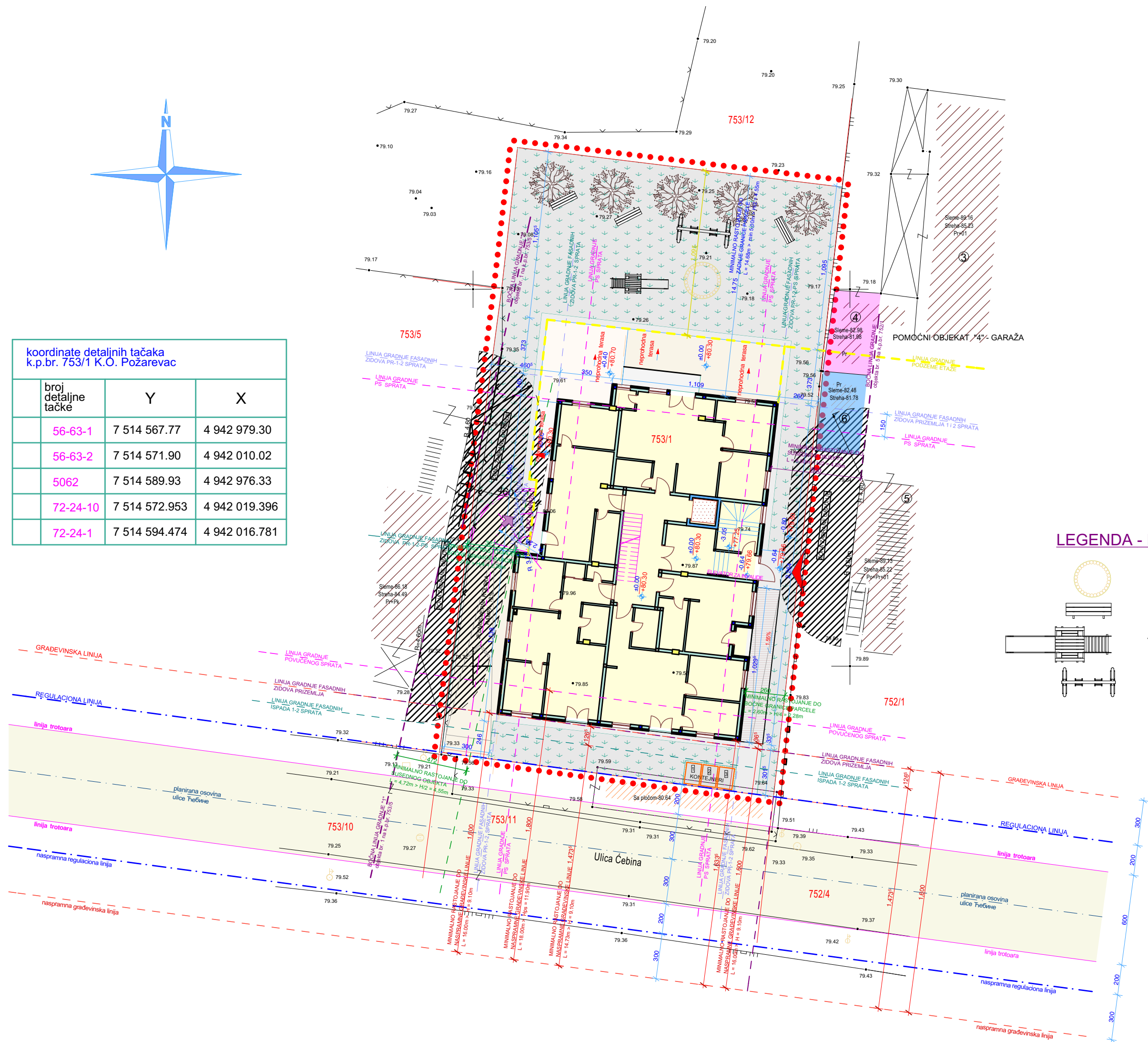

LEGENDA - MOBILIJARI

- BAZEN SA PESKOM
- DRVENA KLUPA
- TOBOGAN
- LJULJAŠKA

LEGENDA

- 753/1 OZNAKA KATASTARSKE PARCELE
- 79.27 VISINSKA KOTA
- GRANICA OBUHVATA PROJEKTA PREPARCELACIJE
- POSTOJEĆA ANALITIČKO GEODETSKA TAČKA
- FAKTIČKO STANJE NA TERENU
- KATASTARSKO STANJE
- REGULACIONA LINIJA DEFINISANA PLANOM
- GRADEVINSKA LINIJA
- LINIJA TROTOARA DEFINISANA PLANOM
- PLANIRANA OSOVINA ULICE
- POVRŠINA POD OBJEKTOM U NIVOU PRIZEMLJA
- POMOĆNI OBJEKTAT "6" - GARAŽA, izgrađen bez odobrenja za gradnju
- LINIJA GRADNJE FASADNIH ZIDOVA PRIZEMLJA
- LINIJA GRADNJE FASADNIH ISPADA 1-2 SPRATA
- LINIJA GRADNJE FASADNIH ZIDOVA PR-1-2 SPRATA
- LINIJA GRADNJE POVUČENOG SPRATA
- LINIJA GRADNJE PODZEMNE ETAŽE koja se ne poklapa sa linijom gradnje prizemlja
- ZONA ZABRANE GRADNJE
- ULICA
- ZELENA POVRŠINA U DIREKTNOM KONTAKTU SA TLOM
- BETONSKE POVRŠINE (interna kolsko - pešačka saobraćajnica)
- TROTOAR - beton
- RAMPA ZA INVALIDE
- NOVOPLANIRANE SADNICE LIŠĆARA
- ULAZ U PODRUM OBJEKTA
- ULAZ U PRIZEMLJE OBJEKTA

P.D. "STUDIO PAVLOVIĆ" D.O.O. Požarevac

Investitor: Matuljević Anita iz Požarevca			
Mesto gradnje: Požarevac		k.p.br. 753/1 KO Požarevac	
ulica: Čebina 2A			
Objekat:			
STAMBENI OBJEKTAT Po+P+2+Ps			
SITUACIONO - NIVELACIONI PLAN SA OSNOVOM PRIZEMLJA			
Tehn. dnevnik: 02-10/24		Odgovorni projektant: Dragan Drndarević, dipl.inž.arh. licenca br. 300.9154.04	Paraf:
Oznaka i naziv dela projekta: 01 - Projekat Arhitekture		Faza: IDR	Razmera: 1:250
		Datum: oktobar 2024.	Crtež broj: S1

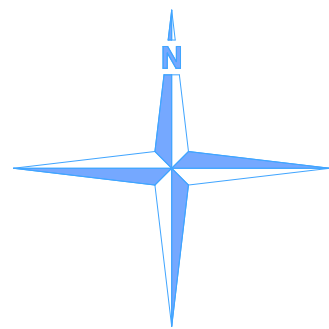

koordinate detaljnih tačaka k.p.br. 753/1 K.O. Požarevac			
broj detaljne tačke	Y	X	
56-63-1	7 514 567.77	4 942 979.30	
56-63-2	7 514 571.90	4 942 010.02	
5062	7 514 589.93	4 942 976.33	
72-24-10	7 514 572.953	4 942 019.396	
72-24-1	7 514 594.474	4 942 016.781	

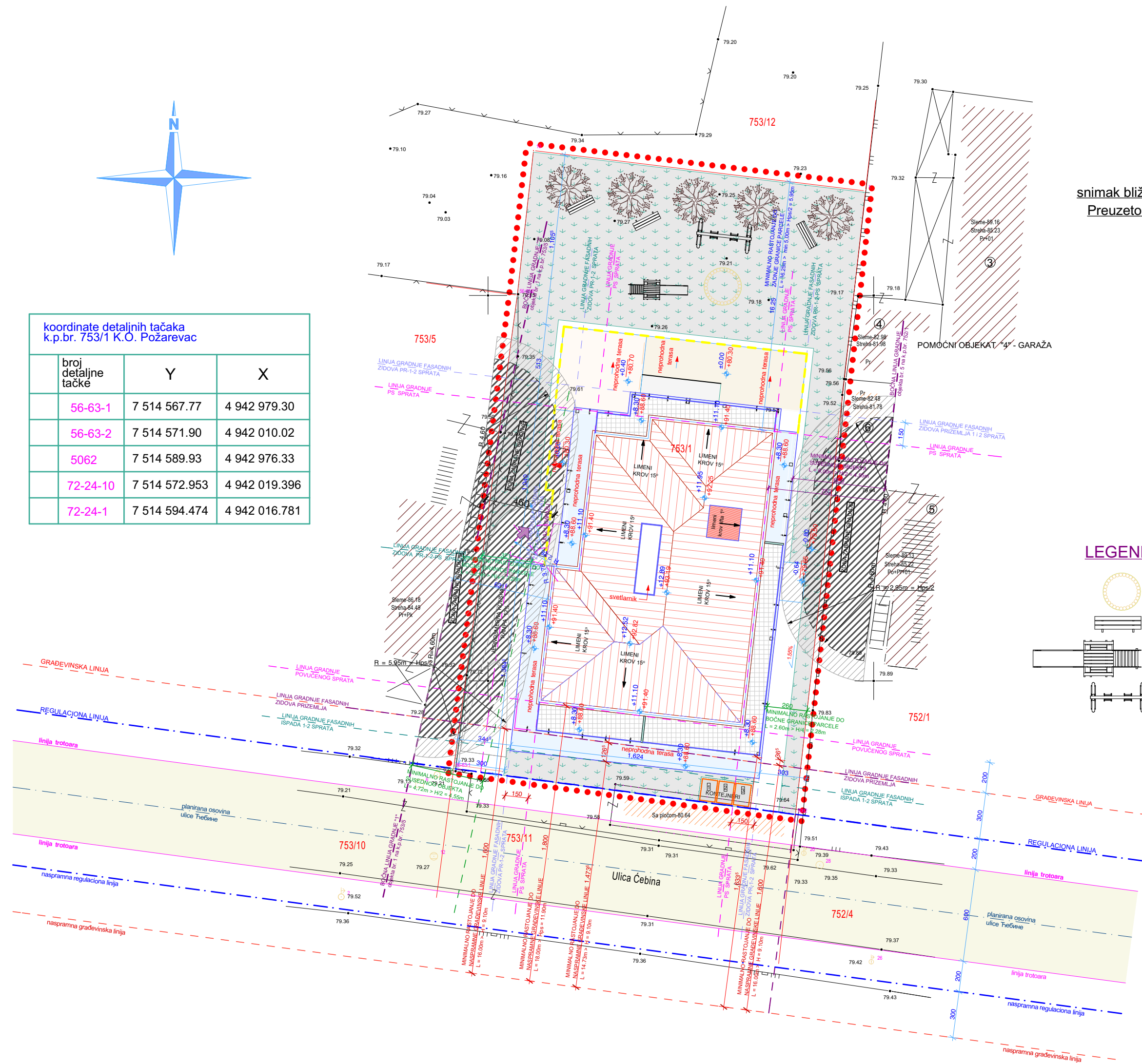

snimak bližeg okruženja lokacije
Preuzeto sa sajta Geo Srbija

LEGENDA - MOBILIJARI

- BAZEN SA PESKOM
- DRVENA KLUPA
- TOBOGAN
- LJULJAŠKA

LEGENDA

- 753/1 OZNAKA KATASTARSKE PARCELE
- 79.27 VISINSKA KOTA
- GRANICA OBUHVATA PROJEKTA PREPARCELACIJE
- 5062 POSTOJEĆA ANALITIČKO GEODETSKA TAČKA
- FAKTIČKO STANJE NA TERENU
- KATASTARSKO STANJE
- REGULACIONA LINIJA DEFINISANA PLANOM
- GRAĐEVINSKA LINIJA
- LINIJA TROTOARA DEFINISANA PLANOM
- PLANIRANA OSOVINA ULICE
- POVRŠINA POD OBJEKTOM U NIVOU PRIZEMLJA
- LINIJA GRADNJE FASADNIH ZIDOVA PRIZEMLJA
- LINIJA GRADNJE FASADNIH ISPADA 1-2 SPRATA
- LINIJA GRADNJE FASADNIH ZIDOVA PR-1-2 SPRATA
- LINIJA GRADNJE POVUČENOG SPRATA
- LINIJA GRADNJE PODZEMNE ETAŽE koja se ne poklapa sa linijom gradnje prizemlja
- ZONA ZABRANE GRADNJE
- ULICA
- ZELENA POVRŠINA U DIREKTNOM KONTAKTU SA TLOM
- BETONSKE POVRŠINE (interna kolsko - pešačka saobraćajnica)
- TROTOAR - beton
- RAMPA ZA INVALIDE
- NOVOPLANIRANE SADNICE LIŠĆARA
- ULAZ U PODRUM OBJEKTA
- ULAZ U PRIZEMLJE OBJEKTA

P.D. "STUDIO PAVLOVIĆ" D.O.O. Požarevac

Investitor: Matuljević Anita iz Požarevca			
Mesto gradnje: Požarevac ulica: Čebina 2A		k.p.br. 753/1 KO Požarevac	
Objekat:			
STAMBENI OBJEKAT Po+P+2+Ps			
SITUACIONO - NIVELACIONI PLAN SA OSNOVOM KROVA			
Tehn. dnevnik: 02-10/24		Odgovorni projektant: Dragan Drndarević, dipl.inž.arh. licenca br. 300 9154 04	
Oznaka i naziv dela projekta: 01 - Projekat Arhitekture		Faza: IDR	Razmera: 1:250
		Datum: oktobar 2024.	Crtež broj: S2

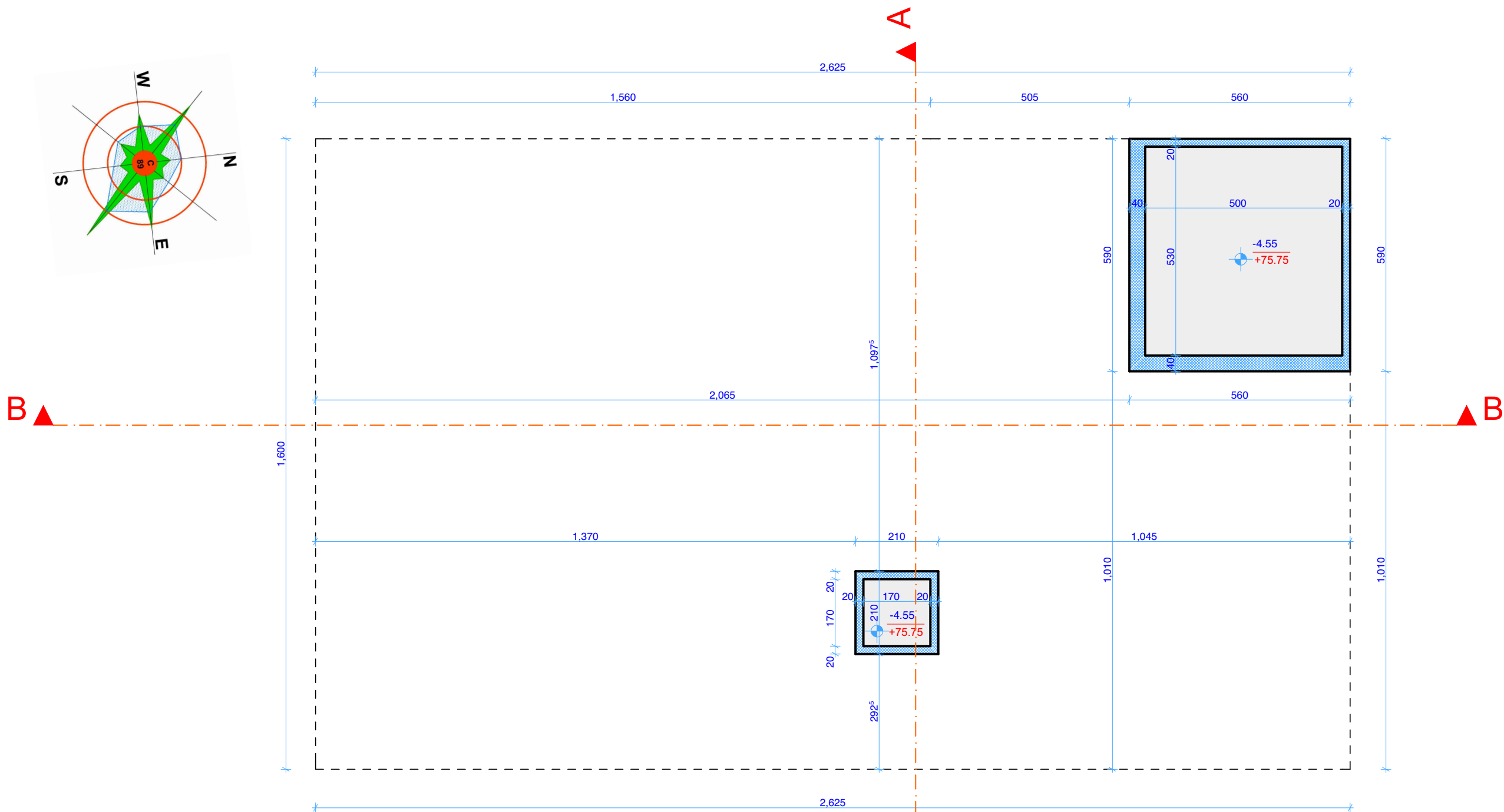
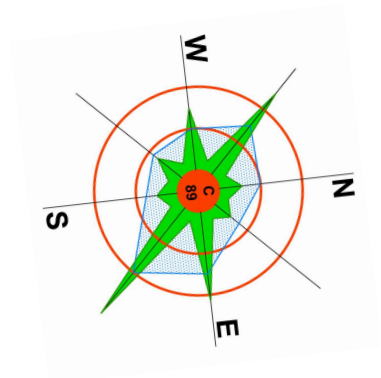

LEGENDA MATERIJALA

- armiran beton
- nearmiran beton
- betonski blok punioc d = 25 cm i 20 cm
- giter blok d = 25 cm i 20 cm
- opeka d = 12 cm
- tanpon šljunka d = 10 cm
- hidroizolacija d = 0.5 cm

P.D. "STUDIO PAVLOVIĆ" D.O.O. Požarevac

Investitor: Matuljević Anita iz Požarevca

Mesto gradnje: Požarevac
ulica: Čebina 2A

k.p.br. 753/1 KO Pžarevac

Objekat:

STAMBENI OBJEKAT Po+P+2+Ps

OSNOVA TEMELJA LIFTA I KLACKALICE

Tehn. dnevnik:

02-10/24

Odgovorni projektant:
Dragan Drndarević, dipl.inž.arh.
licenca br. 300 9154 04

Paraf:

Oznaka i naziv dela projekta:
01 - Projekat Arhitekture

Faza:
IDR

Razmera:
1:100

Datum:
oktobar 2024.

Crtež broj:
1

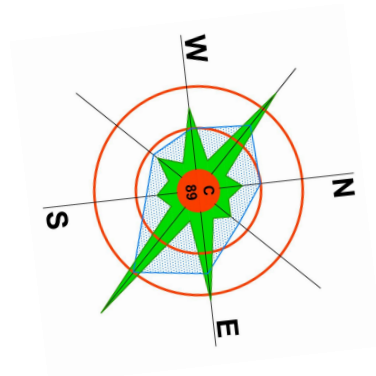

B

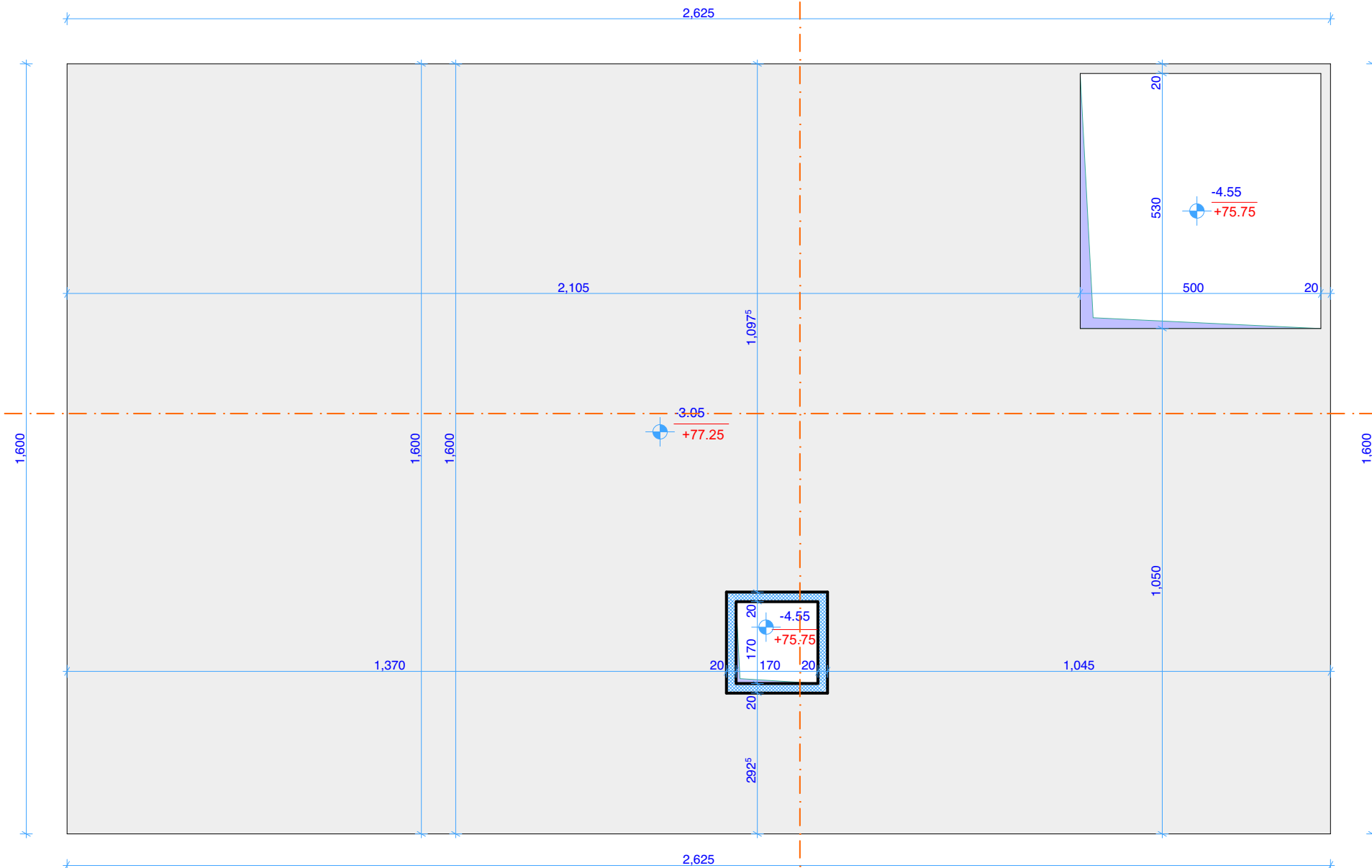

LEGENDA MATERIJALA

- armiran beton
- nearmiran beton
- betonski blok punioc d = 25 cm i 20 cm
- giter blok d = 25 cm i 20 cm
- opeka d = 12 cm
- tanpon šljunka d = 10 cm
- hidroizolacija d = 0.5 cm

P.D. "STUDIO PAVLOVIĆ" D.O.O. Požarevac

Investitor: Matuljević Anita iz Požarevca

Mesto gradnje: Požarevac
ulica: Čebina 2A

k.p.br. 753/1 KO Požarevac

Objekat:

STAMBENI OBJEKAT Po+P+2+Ps

OSNOVA TEMELJA

Tehn. dnevnik:

02-10/24

Odgovorni projektant:

Dragan Drndarević, dipl.inž.arh.
licenca br. 300 9154 04

Paraf:

Oznaka i naziv dela projekta:

01 - Projekat Arhitekture

Faza:

IDR

Razmera:

1:100

Datum:

oktobar 2024.

Crtež broj:

2

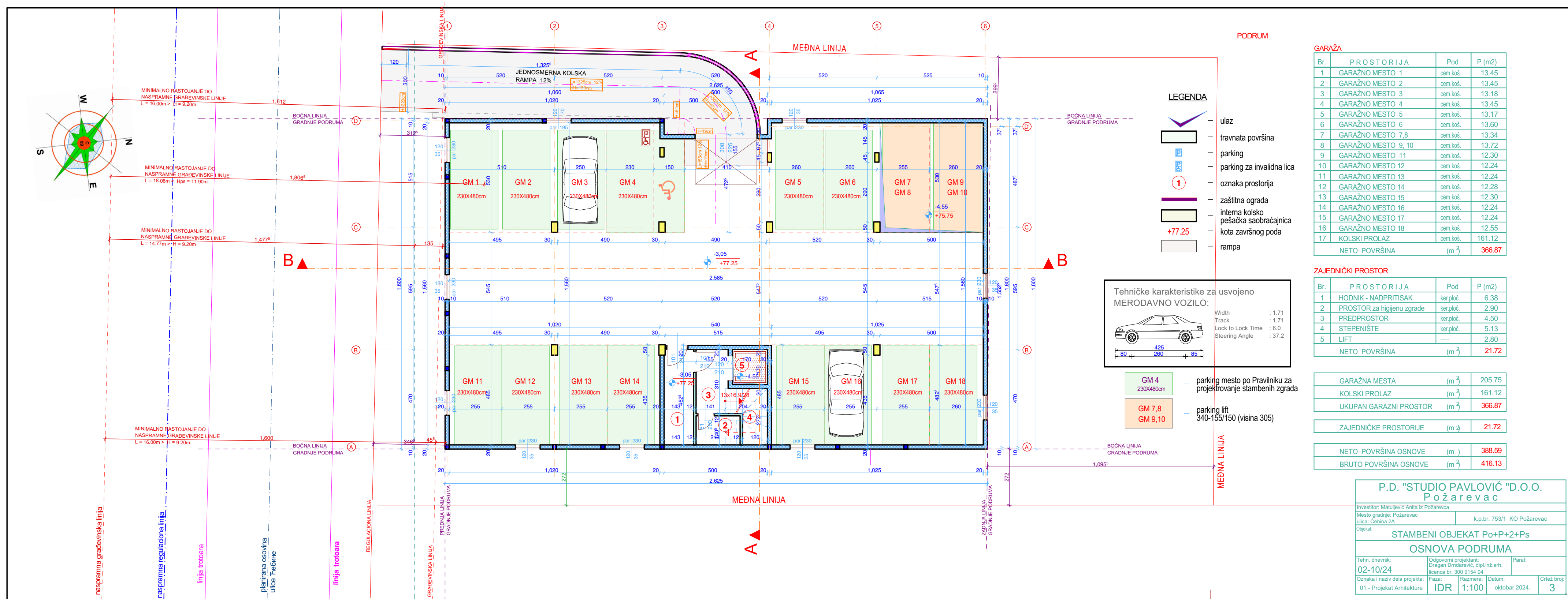

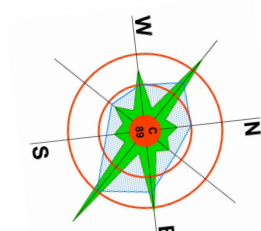

LEGENDA

- ulaz
- travnata površina
- oznaka prostorija
- zaštitna ograda
- interna kolsko pešačka saobraćajnica
- kota završnog poda
- trotuar
- neprohodna terasa
- zona zabrane gradnje
- susjedni objekat
- pešačka staza
- rampa

LEGENDA MATERIJALA

- armiran beton
- nearmiran beton
- betonski blok punioc d = 25 cm i 20 cm
- giter blok d = 25 cm i 20 cm
- opeka d = 12 cm
- tanpon šijunka d = 10 cm
- hidroizolacija d = 0.5 cm
- armirano betonski stub
- giter blok d=20cm, mineralna vuna d=10cm, akrilni dekorativni malter d=2cm
- lim

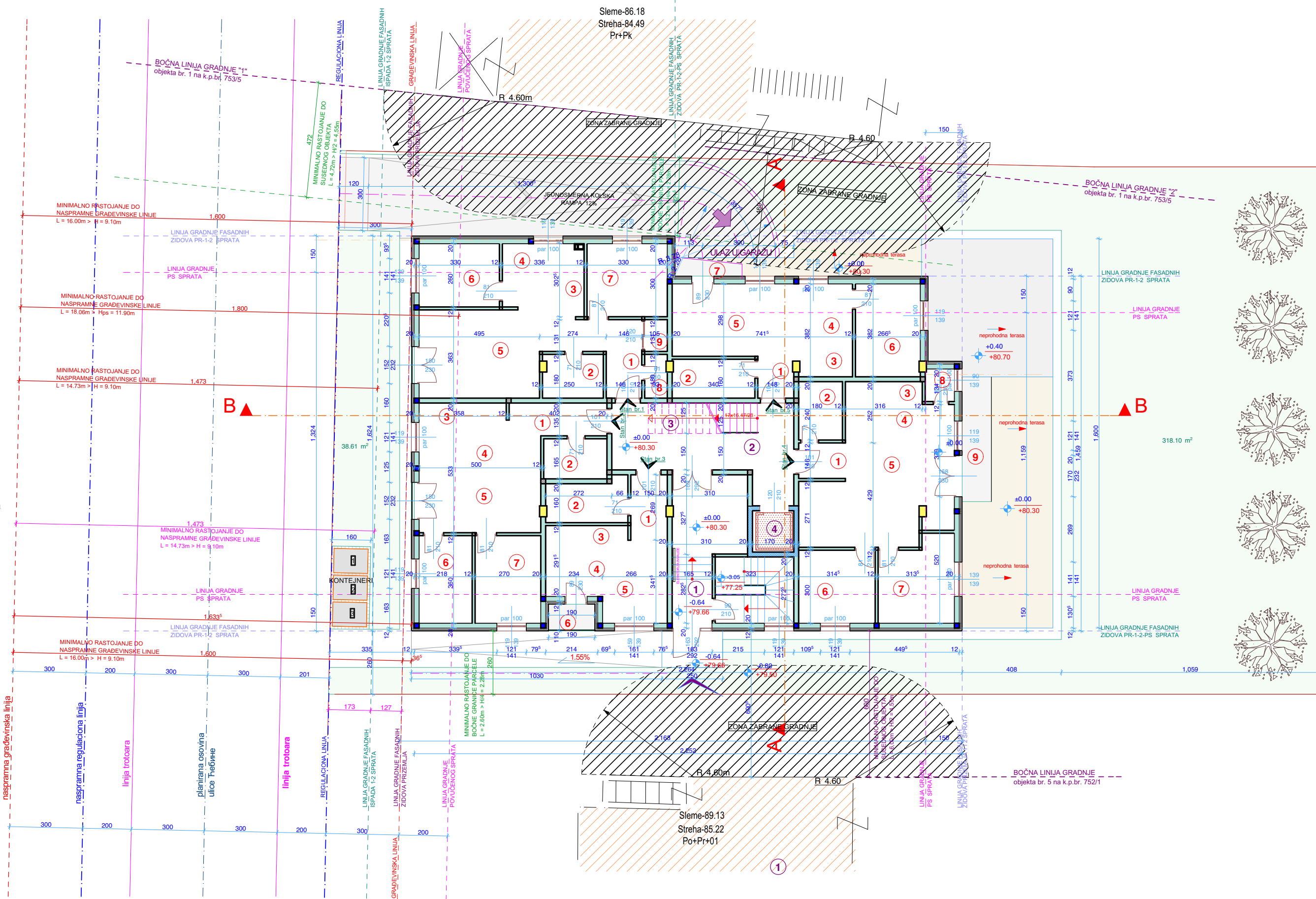

STAN 1- DVOIPOSOBAN

Br.	PROSTORIJA	Pod	P (m2)
1	HODNIK	ker. pl.	8.05
2	KUPATILO	ker. pl.	4.29
3	KUHINJA	ker. pl.	3.21
4	TRPEZARIJA	laminat	6.60
5	DNEVNA SOBA	laminat	17.08
6	SOBA	laminat	8.32
7	SOBA	laminat	9.60
8	WC	ker. pl.	1.60
9	GARDEROBER	laminat	1.18
NETO POVRŠINA			(m ²) 59.94

STAN 2- DVOIPOSOBAN

Br.	PROSTORIJA	Pod	P (m2)
1	HODNIK	ker. pl.	5.00
2	KUPATILO	ker. pl.	4.16
3	KUHINJA	ker. pl.	4.03
4	TRPEZARIJA	laminat	8.59
5	DNEVNA SOBA	laminat	11.72
6	SOBA	laminat	7.61
7	SOBA	laminat	9.43
NETO POVRŠINA			(m ²) 50.54

STAN 3- GARSONJERA

Br.	PROSTORIJA	Pod	P (m2)
1	HODNIK	ker. pl.	3.02
2	KUPATILO	ker. pl.	5.48
3	KUHINJA	ker. pl.	1.97
4	TRPEZARIJA	laminat	5.40
5	DNEVNA SOBA	laminat	9.68
6	TERASA	ker. pl.	2.09
NETO POVRŠINA			(m ²) 27.64

STAN 4- TROSOBAN

Br.	PROSTORIJA	Pod	P (m2)
1	HODNIK	ker. pl.	2.72
2	KUPATILO	ker. pl.	4.19
3	KUHINJA	ker. pl.	2.88
4	TRPEZARIJA	laminat	9.09
5	DNEVNA SOBA	laminat	20.28
6	SOBA	laminat	9.16
7	SOBA	laminat	10.02
8	OSTAVA	ker. pl.	1.56
9	TERASA	ker. pl.	6.15
NETO POVRŠINA			(m ²) 66.05

STAN 5- JEDNOIPOSOBAN

Br.	PROSTORIJA	Pod	P (m2)
1	HODNIK	ker. pl.	2.17
2	KUPATILO	ker. pl.	5.26
3	KUHINJA	ker. pl.	2.83
4	TRPEZARIJA	laminat	5.20
5	DNEVNA SOBA	laminat	15.49
6	SOBA	laminat	9.87
7	TERASA	ker. pl.	1.75
NETO POVRŠINA			(m ²) 42.58

ZAJEDNIČKI PROSTOR

Br.	PROSTORIJA	Pod	P (m2)
1	VETROBRAN	ker. ploč.	14.35
2	HODNIK	ker. ploč.	19.33
3	STEPENIŠTE	ker. ploč.	5.43
4	LIFT	—	2.89
NETO POVRŠINA			(m ²) 42.00

POVRŠINA STANOVA	(m ²)	246.74
POVRŠINA ZAJEDNIČKIH PROST.	(m ²)	42.00

NETO POVRŠINA OSNOVE	(m ²)	288.74
BRUTO POVRŠINA OSNOVE	(m ²)	346.28

P.D. "STUDIO PAVLOVIĆ "D.O.O.
Požarevac

Investitor: Matuljević Anita iz Požarevca
Mesto gradnje: Požarevac
ulica: Gubina 2A
k.p.br. 753/1 KO Požarevac
Objekat:

STAMBENI OBJEKT Po+P+2+Ps

OSNOVA PRIZEMLJA

Tehn. dnevnik: 02-10/24	Odgovorni projektant: Dragan Dondarević, dipl.inž.arh. licenca br. 300 9154 04	Paraf:
Oznaka i naziv dela projekta: 01 - Projekat Arhitekture	Faza: IDR	Datum: oktobar 2024.
Skala: 1:100		Crtač broj: 4

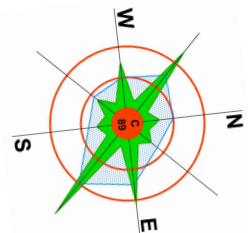

LEGENDA

- ulaz
- travnata površina
- oznaka prostorija
- zaštitna ograda
- interna kolsko pešačka saobraćajnica
- kota završnog poda
- +83.10
- trottoar
- neprohodna terasa
- zona zabrane gradnje
- susjedni objekat
- pešačka staza

LEGENDA MATERIJALA

- armiran beton
- nearmiran beton
- betonski blok punioc d = 25 cm i 20 cm
- giler blok d = 25 cm i 20 cm
- opeka d = 12 cm
- tanpon šiljunka d = 10 cm
- hidroizolacija d = 0.5 cm
- armirano betonski stub
- giler blok d=20cm, mineralna vuna d=10cm, akrilni dekorativni malter d=2cm
- lim

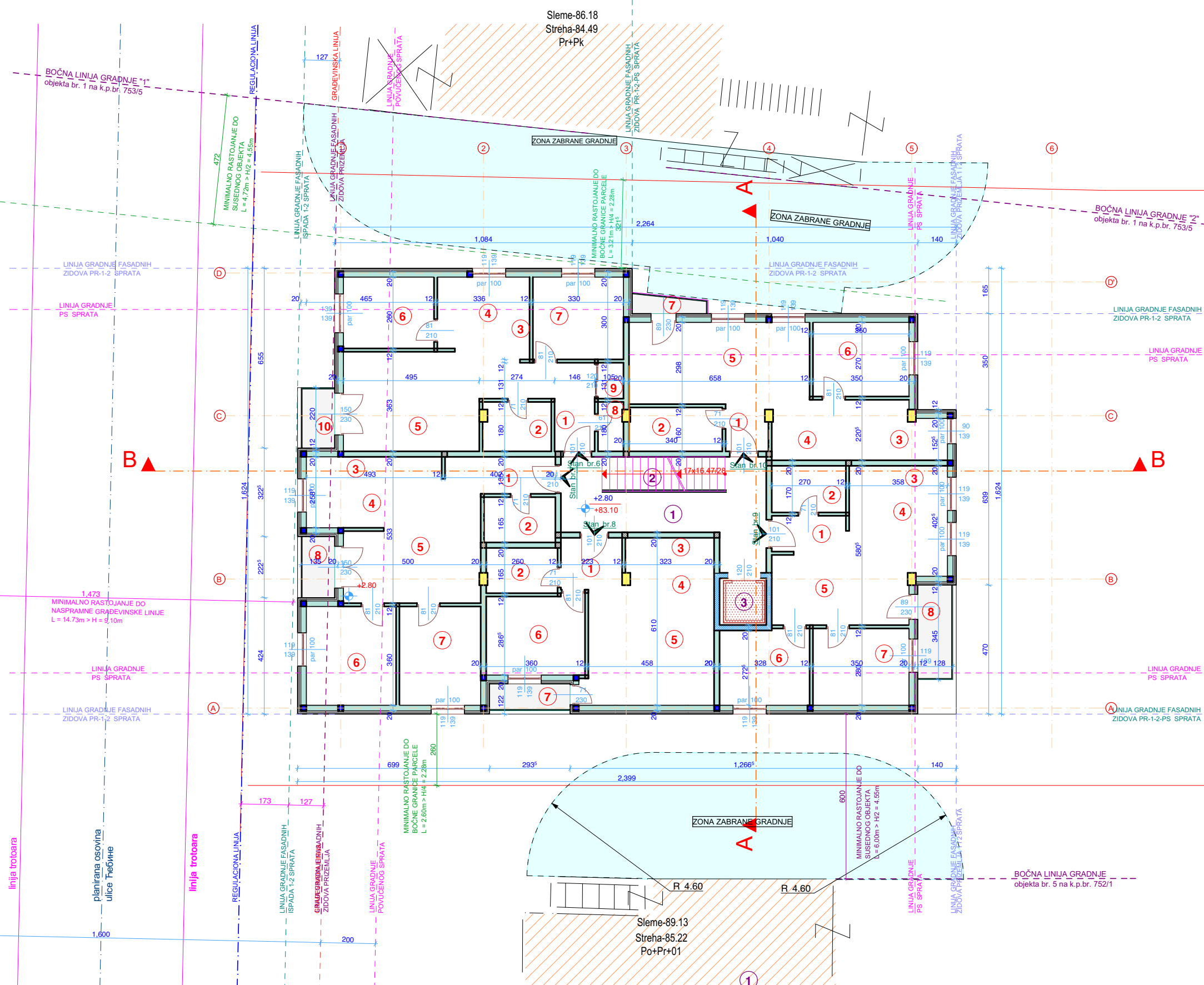

STAN 6- TROSOBAN

Br.	PROSTORIJA	Pod	P (m ²)
1	HODNIK	ker. pl.	8.31
2	KUPATILO	ker. pl.	4.04
3	KUHINJA	ker. pl.	3.21
4	TRPEZARIJA	laminat	6.60
5	DNEVNA SOBA	laminat	17.08
6	SOBA	laminat	8.32
7	SOBA	laminat	9.60
8	WC	ker. pl.	1.60
9	GARDEROBER	laminat	1.18
10	TERASA	ker. pl.	2.71
NETO POVRŠINA			(m ²) 62.67

STAN 7- TROSOBAN

Br.	PROSTORIJA	Pod	P (m ²)
1	HODNIK	ker. pl.	5.26
2	KUPATILO	ker. pl.	4.16
3	KUHINJA	ker. pl.	3.82
4	TRPEZARIJA	laminat	8.74
5	DNEVNA SOBA	laminat	14.71
6	SOBA	laminat	11.42
7	SOBA	laminat	10.34
8	TERASA	ker. pl.	2.74
NETO POVRŠINA			(m ²) 61.18

STAN 8- DVOSOBAN

Br.	PROSTORIJA	Pod	P (m ²)
1	HODNIK	ker. pl.	3.89
2	KUPATILO	ker. pl.	4.14
3	KUHINJA	ker. pl.	4.00
4	TRPEZARIJA	laminat	5.16
5	DNEVNA SOBA	laminat	15.94
6	SOBA	laminat	10.11
7	TERASA	ker. pl.	2.88
NETO POVRŠINA			(m ²) 46.11

STAN 9- DVOIPOSOBAN

Br.	PROSTORIJA	Pod	P (m ²)
1	HODNIK	ker. pl.	3.42
2	KUPATILO	ker. pl.	4.45
3	KUHINJA	ker. pl.	3.09
4	TRPEZARIJA	laminat	6.49
5	DNEVNA SOBA	laminat	15.43
6	SOBA	laminat	8.77
7	SOBA	laminat	9.51
8	TERASA	ker. pl.	4.42
NETO POVRŠINA			(m ²) 55.59

STAN 10- DVOSOBAN

Br.	PROSTORIJA	Pod	P (m ²)
1	HODNIK	ker. pl.	2.54
2	KUPATILO	ker. pl.	5.26
3	KUHINJA	ker. pl.	4.84
4	TRPEZARIJA	laminat	7.65
5	DNEVNA SOBA	laminat	19.00
6	SOBA	laminat	9.17
7	TERASA	ker. pl.	1.74
NETO POVRŠINA			(m ²) 50.20

ZAJEDNIČKI PROSTOR

Br.	PROSTORIJA	Pod	P (m ²)
1	HODNIK	ker. ploč.	16.96
2	STEPENIŠTE	ker. ploč.	5.43
3	LIFT	---	2.89
NETO POVRŠINA			(m ²) 25.28

POVRŠINA STANOVA	(m ²)	275.75
------------------	-------------------	--------

POVRŠINA ZAJEDNIČKIH PROST.	(m ²)	25.28
-----------------------------	-------------------	-------

NETO POVRŠINA OSNOVE	(m ²)	301.03
----------------------	-------------------	--------

BRUTO POVRŠINA OSNOVE	(m ²)	355.84
-----------------------	-------------------	--------

P.D. "STUDIO PAVLOVIĆ "D.O.O.
Požarevac

Investitor: Matuljević Anita iz Požarevca
Mesto gradnje: Požarevac
ulica: Gubina 2A
Objekt:
k.p.br. 753/1 KO Požarevac

STAMBENI OBJEKT Po+P+2+Ps

OSNOVA I SPRATA

Tehn. dnevnik: 02-10/24	Odgovorni projektant: Dragan Dimarević, dipl.inž.arh. licenca br. 300 9154 04	Paraf:
Oznaka i naziv dela projekta: 01 - Projekat Arhitekture	Faza: IDR	Datum: oktobar 2024.
1:100		Crtež broj: 5

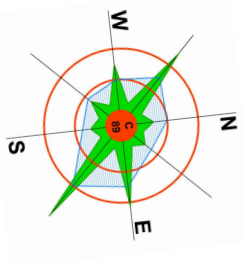

LEGENDA

- ulaz
- travnata površina
- oznaka prostorija
- zaštitna ograda
- interna košulja
- pešačka saobraćajnica
- kota završnog poda
- +85.90
- trotuar
- neprohodna terasa
- zona zabrane gradnje
- susjedni objekt
- pešačka staza

LEGENDA MATERIJALA

- armiran beton
- nearmiran beton
- betonski blok punio c d = 25 cm i 20 cm
- gltir blok d = 25 cm i 20 cm
- opeka d = 12 cm
- tanpon šljunka d = 10 cm
- hidroizolacija d = 0.5 cm
- armirano betonski stub
- gltir blok d=20cm, mineralna vuna d=10cm, akrilni dekorativni malter d=2cm
- lim

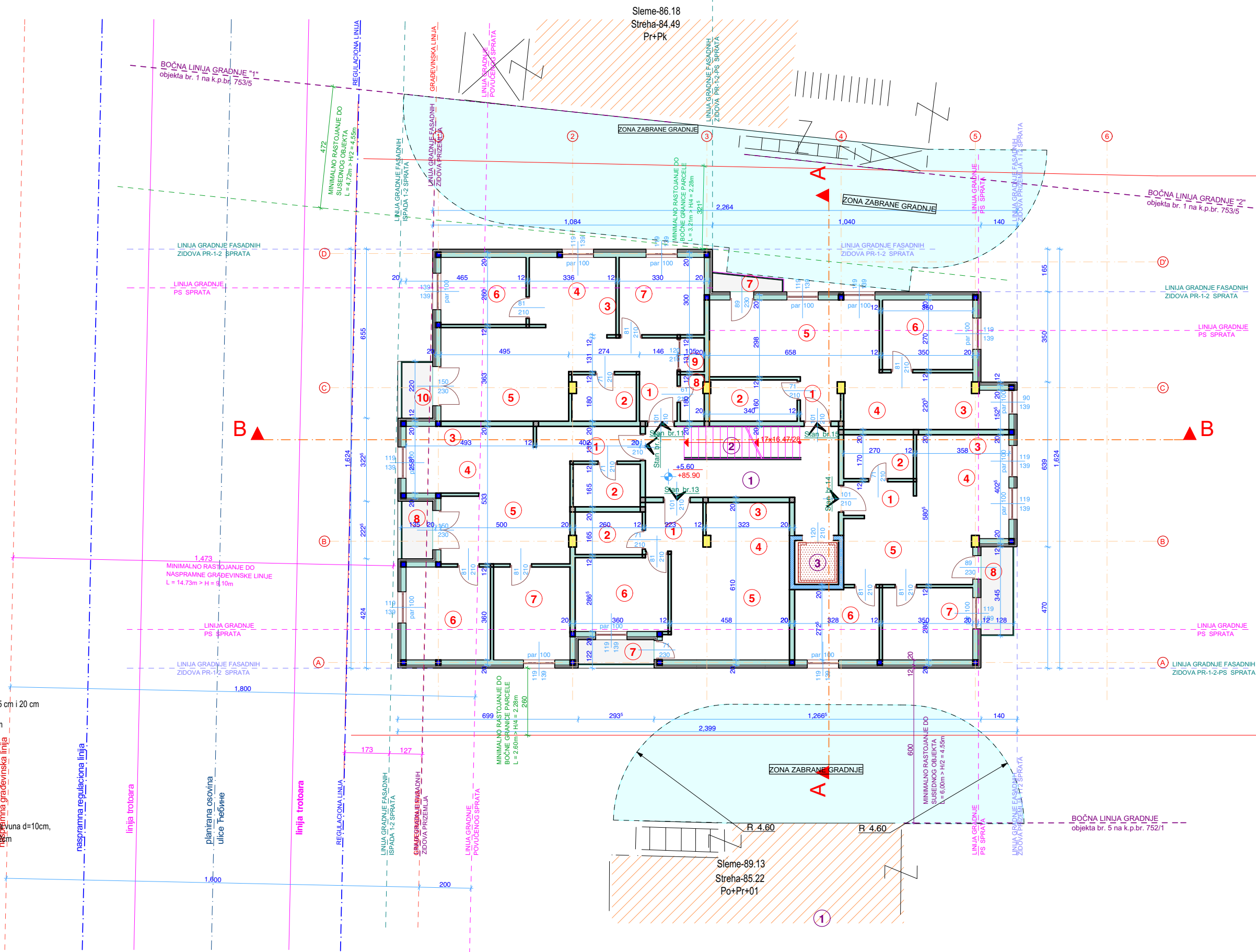

STAN 11- TROSOBAN

Br.	PROSTORIJA	Pod	P (m2)
1	HODNIK	ker. pl.	8.31
2	KUPATILO	ker. pl.	4.04
3	KUHINJA	ker. pl.	3.21
4	TRPEZARIJA	laminat	6.60
5	DNEVNA SOBA	laminat	17.08
6	SOBA	laminat	8.32
7	SOBA	laminat	9.60
8	WC	ker. pl.	1.60
9	GARDEROBER	laminat	1.18
10	TERASA	ker. pl.	2.71
NETO POVRŠINA			(m ²) 62.67

STAN 12- TROSOBAN

Br.	PROSTORIJA	Pod	P (m2)
1	HODNIK	ker. pl.	5.26
2	KUPATILO	ker. pl.	4.16
3	KUHINJA	ker. pl.	3.82
4	TRPEZARIJA	laminat	8.74
5	DNEVNA SOBA	laminat	14.71
6	SOBA	laminat	11.42
7	SOBA	laminat	10.34
8	TERASA	ker. pl.	2.74
NETO POVRŠINA			(m ²) 61.18

STAN 13- DVO SOBAN

Br.	PROSTORIJA	Pod	P (m2)
1	HODNIK	ker. pl.	3.89
2	KUPATILO	ker. pl.	4.14
3	KUHINJA	ker. pl.	4.00
4	TRPEZARIJA	laminat	5.16
5	DNEVNA SOBA	laminat	15.94
6	SOBA	laminat	10.11
7	TERASA	ker. pl.	2.88
NETO POVRŠINA			(m ²) 46.11

STAN 14- DVOISOBAN

Br.	PROSTORIJA	Pod	P (m2)
1	HODNIK	ker. pl.	3.42
2	KUPATILO	ker. pl.	4.45
3	KUHINJA	ker. pl.	3.09
4	TRPEZARIJA	laminat	6.49
5	DNEVNA SOBA	laminat	15.43
6	SOBA	laminat	8.77
7	SOBA	laminat	9.51
8	TERASA	ker. pl.	4.42
NETO POVRŠINA			(m ²) 55.59

STAN 15- DVO SOBAN

Br.	PROSTORIJA	Pod	P (m2)
1	HODNIK	ker. pl.	2.54
2	KUPATILO	ker. pl.	5.26
3	KUHINJA	ker. pl.	4.84
4	TRPEZARIJA	laminat	7.65
5	DNEVNA SOBA	laminat	19.00
6	SOBA	laminat	9.17
7	TERASA	ker. pl.	1.74
NETO POVRŠINA			(m ²) 50.20

ZAJEDNIČKI PROSTOR

Br.	PROSTORIJA	Pod	P (m2)
1	HODNIK	ker. ploč.	16.96
2	STEPIŠTE	ker. ploč.	5.43
3	LIFT	---	2.89
NETO POVRŠINA			(m ²) 25.28

POVRŠINA STANOVA	(m ²)	275.75
POVRŠINA ZAJEDNIČKIH PROST.	(m ²)	25.28
NETO POVRŠINA OSNOVE	(m ²)	301.03
BRUTO POVRŠINA OSNOVE	(m ²)	354.18

P.D. "STUDIO PAVLOVIĆ "D.O.O.
Požarevac

Investitor: Matuljević Anita iz Požarevca
Mesto gradnje: Požarevac
ulica: Cebina 2A
k.p.br. 753/1 KO Požarevac
Objekt:

STAMBENI OBJEKT Po+P+2+Ps

OSNOVA II SPRATA

Tehn. dnevnik:	Odgovorni projektant:	Paraf:
02-10/24	Dragan Ondarević, dipl.inž.arh.	
Oznaka i naziv dela projekta:	Faza:	Razmera:
01 - Projekat Arhitekture	IDR	1:100
	Datum:	oktobar 2024.
		Crtač broj:
		6

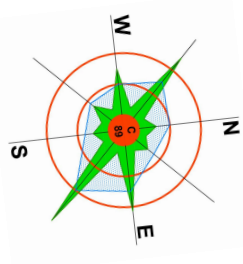

LEGENDA

- ulaz
- travnata površina
- oznaka prostorija
- zaštitna ograda
- interna kolnska
- pešačka saobraćajnica
- kota završnog poda
- +83.10
- trotuar
- neprohodna terasa
- zona zabrane gradnje
- susjedni objekat
- pešačka staza

LEGENDA MATERIJALA

- armiran beton
- nearmiran beton
- betonski blok punioc d = 25 cm i 20 cm
- giter blok d = 25 cm i 20 cm
- opeka d = 12 cm
- tanpon šljunka d = 10 cm
- hidroizolacija d = 0.5 cm
- armirano betonski stub
- giter blok d=20cm, mineralna vuna d=10cm,
- akrilni dekorativni matter d=2cm
- lim

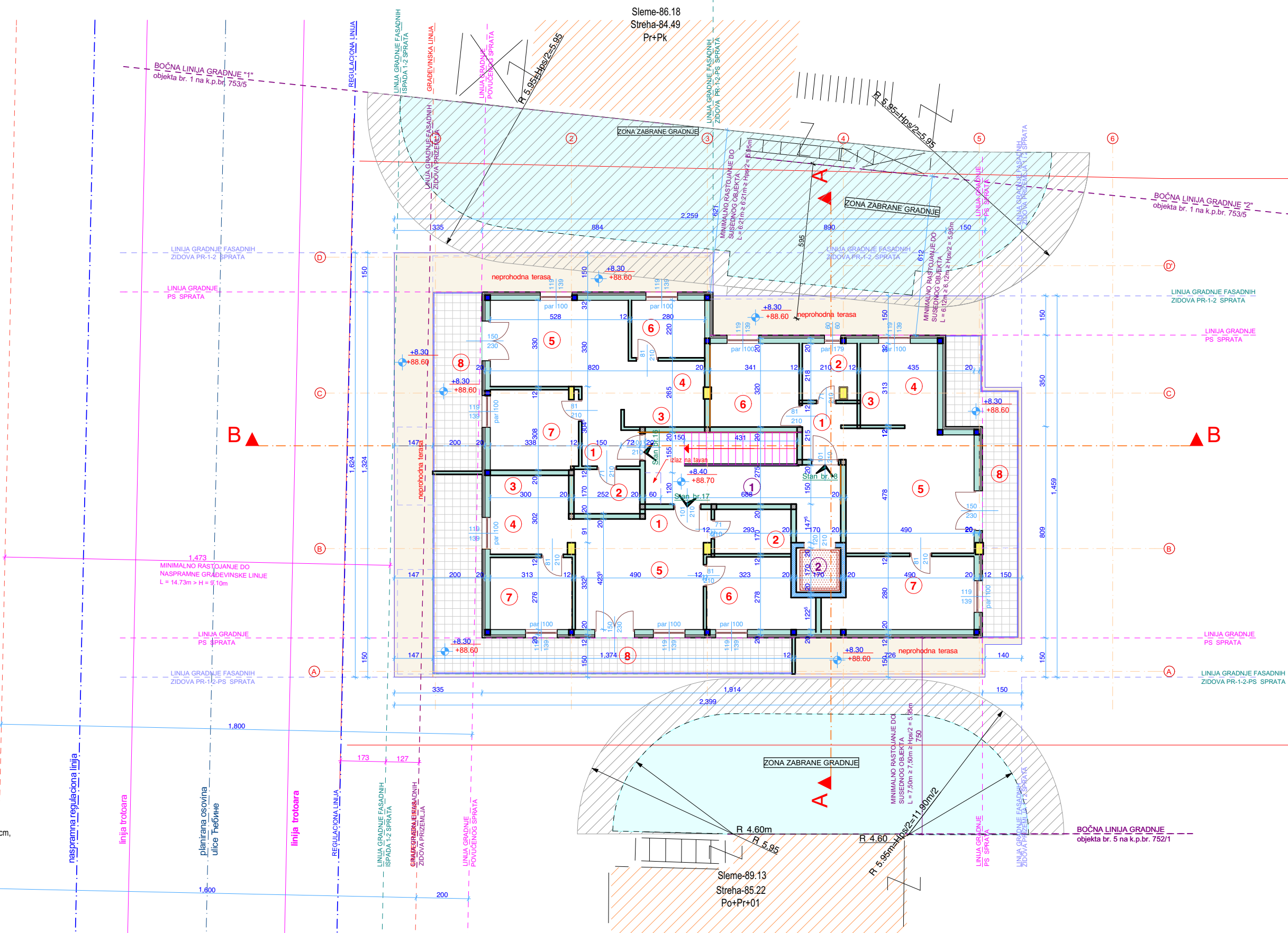

STAN 16- DVOPOSOBAN

Br.	PROSTORIJA	Pod	P (m ²)
1	HODNIK	ker. pl.	4.11
2	KUPATILO	ker. pl.	4.15
3	KUHINJA	ker. pl.	2.59
4	TRPEZARIJA	laminat	5.16
5	DNEVNA SOBA	laminat	17.94
6	SOBA	laminat	5.98
7	SOBA	laminat	9.97
8	TERASA	ker. pl.	12.90
NETO POVRŠINA			(m ²) 62.80

STAN 17- TROSOBAN

Br.	PROSTORIJA	Pod	P (m ²)
1	HODNIK	ker. pl.	3.13
2	KUPATILO	ker. pl.	4.83
3	KUHINJA	ker. pl.	3.46
4	TRPEZARIJA	laminat	5.33
5	DNEVNA SOBA	laminat	18.37
6	SOBA	laminat	9.85
7	SOBA	laminat	8.38
8	TERASA	ker. pl.	30.73
NETO POVRŠINA			(m ²) 84.08

STAN 18- TROSOBAN

Br.	PROSTORIJA	Pod	P (m ²)
1	HODNIK	ker. pl.	3.72
2	KUPATILO	ker. pl.	4.09
3	KUHINJA	ker. pl.	4.06
4	TRPEZARIJA	laminat	5.19
5	DNEVNA SOBA	laminat	22.53
6	SOBA	laminat	10.55
7	SOBA	laminat	14.43
8	TERASA	ker. pl.	17.92
NETO POVRŠINA			(m ²) 82.51

ZAJEDNIČKI PROSTOR

Br.	PROSTORIJA	Pod	P (m ²)
1	HODNIK	ker. ploč.	15.13
2	LIFT	---	2.89
NETO POVRŠINA			(m ²) 18.02

POVRŠINA STANOVA	(m ²)	229.39
POVRŠINA ZAJEDNIČKIH POVR.	(m ²)	18.02

NETO POVRŠINA OSNOVE	(m ²)	247.41
BRUTO POVRŠINA OSNOVE	(m ²)	291.27

UKUPNA POVRŠINA GARAŽA	(m ²)	366.87
UKUPNA POVRŠINA STANOVA	(m ²)	1027.63
UKUPNA POVRŠINA ZAJEDNIČKIH PROST.	(m ²)	132.30

UKUPNA NETO POVRŠINA	(m ²)	1526.79
UKUPNA BRUTO POVRŠINA	(m ²)	1763.70

P.D. "STUDIO PAVLOVIĆ "D.O.O. Požarevac

Investitor: Matuljević Anita iz Požarevca
Mesto gradnje: Požarevac
ulica: Gebina 2A
k.p.br. 753/1 KO Požarevac

STAMBENI OBJEKT Po+P+2+Ps OSNOVA PUVUČENOG SPRATA

Tehn. dnevnik: 02-10/24	Odgovorni projektant: Dragan Dimarević, dipl.inž.arh. licenca br. 300 9154 04	Paraf:
Oznaka i naziv dela projekta: 01 - Projekat Arhitekture	Faza: IDR	Razmera: 1:100
Datum: oktobar 2024.		Crtež broj: 7

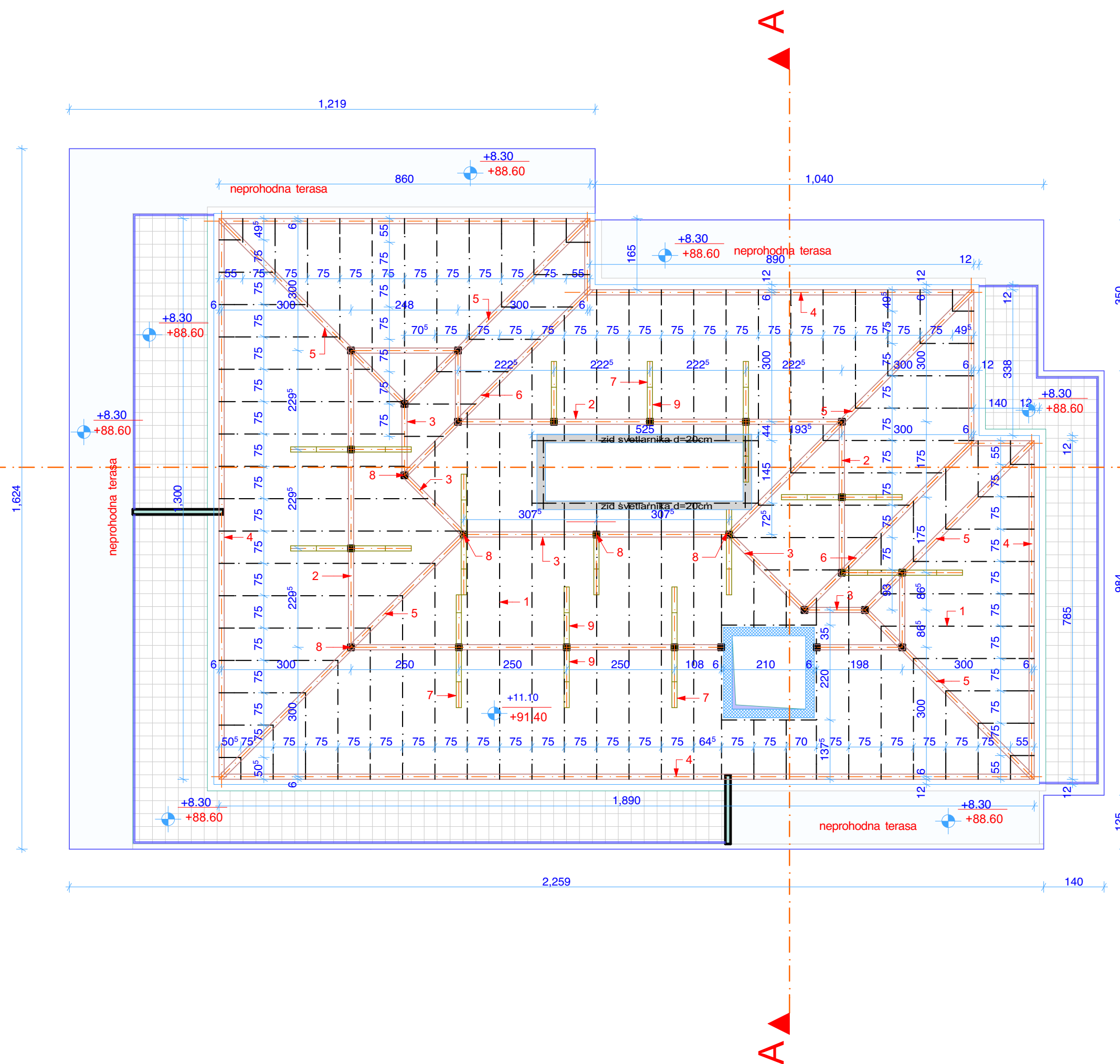

Br.	LEGENDA	dim.
1	ROG	10/14
2	ROŽNJAČA	12/14
3	SLEMENJAČA	12/14
4	VENČANIČA	12/12
5	GREBENJAČA	12/16
6	UVALNJAČA	12/16
7	TAVANJAČA	12/12
8	STUB	12/12
9	KOSNIK	12/12
10	PAJANTA	-
11	KLEŠTA	-

P.D. "STUDIO PAVLOVIĆ "D.O.O. Po ž a r e v a c			
Investitor: Matuljević Anita iz Požarevca			
Mesto gradnje: Požarevac ulica: Čebina 2A		k.p.br. 753/1 KO Požarevac	
Objekat:			
STAMBENI OBJEKAT Po+P+2+Ps			
OSNOVA KROVA			
Tehn. dnevnik: 02-10/24	Odgovorni projektant: Dragan Drmđarević, dipl.inž.arh. licenca br. 300 9154 04		Paraf:
Oznaka i naziv dela projekta: 01 - Projekat Arhitekture	Faza: IDR	Razmera: 1:100	Datum: oktobar 2024.
			Crtež broj: 8

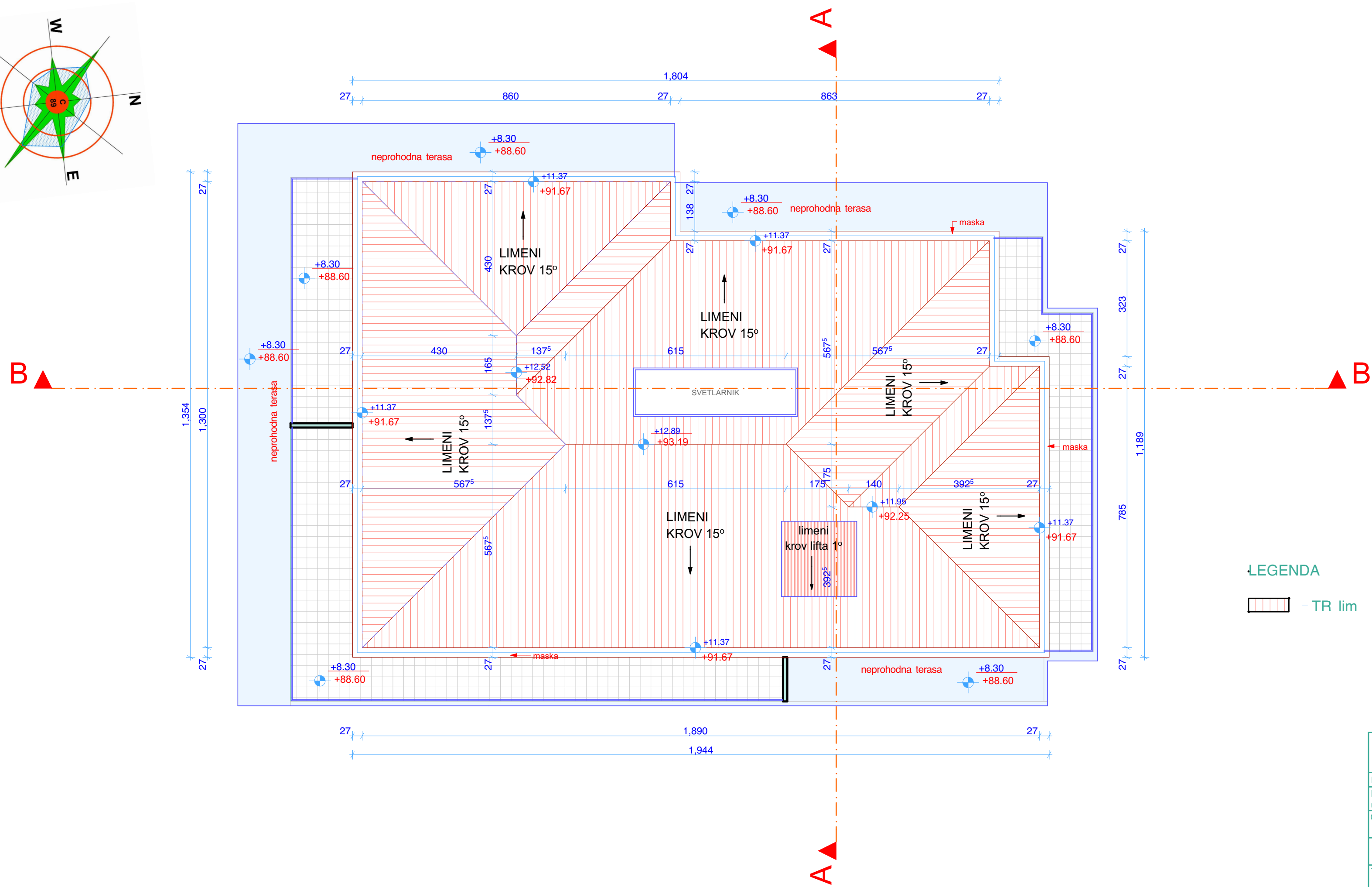
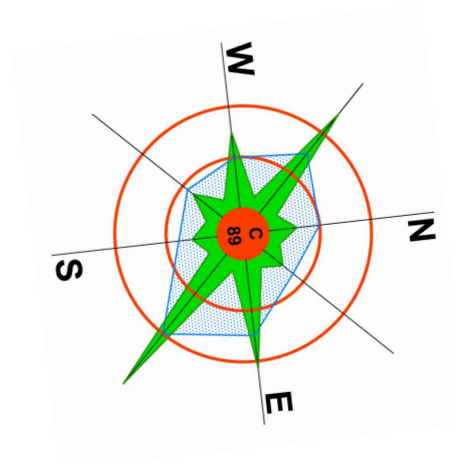

LEGENDA

TR lim

P.D. "STUDIO PAVLOVIĆ "D.O.O. Po ž a r e v a c				
Investitor: Matuljević Anita iz Požarevca				
Mesto gradnje: Požarevac ulica: Čebina 2A		k.p.br. 753/1 KO Požarevac		
Objekat: STAMBENI OBJEKAT Po+P+2+Ps				
OSNOVA KROVA				
Tehn. dnevnik: 02-10/24	Odgovorni projektant: Dragan Drndarević, dipl.inž.arh. licenca br. 300 9154 04		Paraf:	
Oznaka i naziv dela projekta: 01 - Projekat Arhitekture	Faza: IDR	Razmera: 1:100	Datum: oktobar 2024.	Crtež broj: 9

PRESEK A-A

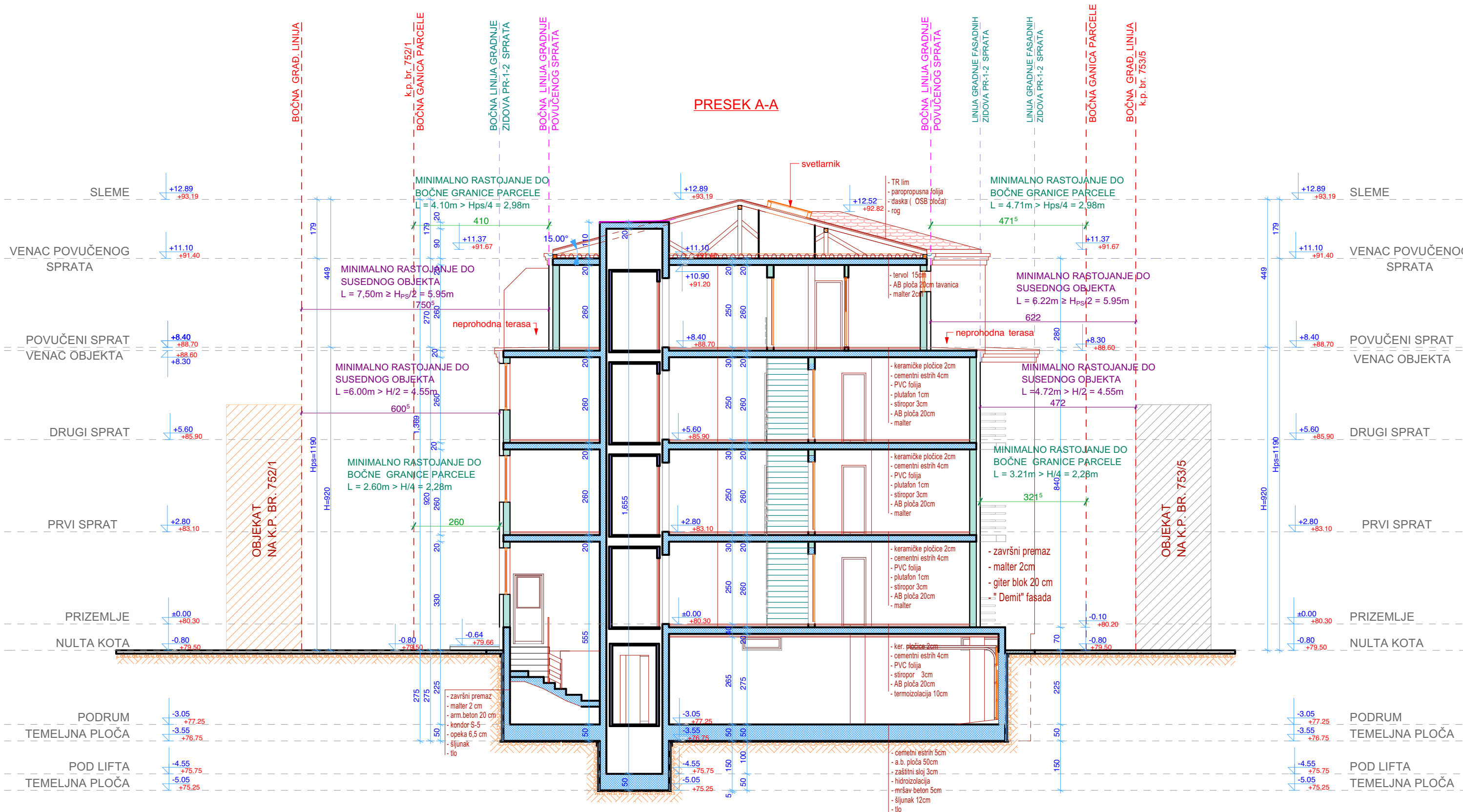

LEGENDA MATERIJALA

- armiran beton
- nearmiran beton
- betonski blok punioc d = 25 cm i 20 cm
- giter blok d = 25 cm i 20 cm
- opeka d = 12 cm
- tanpon šijunka d = 10 cm
- hidroizolacija d = 0.5 cm

P.D. "STUDIO PAVLOVIĆ" D.O.O.
Požarevac

Investitor: Matuljević Anita iz Požarevca

Mesto gradnje: Požarevac k.p.br. 753/1 KO Požarevac

ulica: Čebina 2A

Objekat: STAMBENI OBJEKAT Po+P+2+Ps

PRESEK A-A

Tehn. dnevnik: 02-10/24

Odgovorni projektant: Dragan Drndarević, dipl.inž.arh.

Paraf: licenca br. 300 9154 04

Oznaka i naziv dela projekta: 01 - Projekat Arhitekture

Faza: IDR

Razmera: 1:100

Datum: oktobar 2024.

Crtež broj: 10

IZGLED 1

LEGENDA MATERIJALA

- armiran beton
- nearmiran beton
- betonski blok punioc d = 25 cm i 20 cm
- giler blok d = 25 cm i 20 cm
- opeka d = 12 cm
- tanpon šljunka d = 10 cm
- hidroizolacija d = 0.5 cm

P.D. "STUDIO PAVLOVIĆ" D.O.O. Požarevac			
Investitor: Matujević Anita iz Požarevca		Mesto gradnje: Požarevac	
Ulica: Čobina 2A		k.p.br. 753/1 KO Požarevac	
Objekat: STAMBENI OBJEKAT Po+P+2+Ps			
IZGLED - 1			
Tehn. dnevnik: 02-10/24	Odgovorni projektant: Dragan Dindarević, dipl.inž.arh.	Paraf:	
Oznaka i naziv dela projekta: 01 - Projekat Arhitekture	Faza: IDR	Razmera: 1:100	Datum: oktobar 2024.
Crtič broj:			12

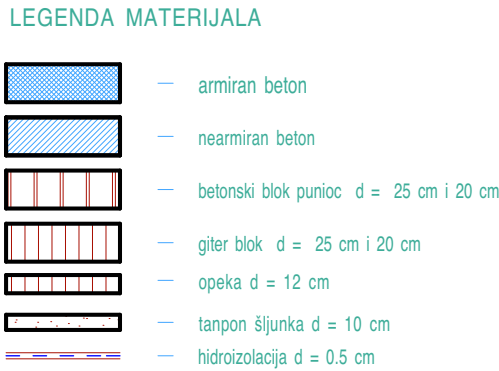

P.D. "STUDIO PAVLOVIĆ "D.O.O. Požarevac				
Investitor: Matuljević Anita iz Požarevca				
Mesto gradnje: Požarevac ulica: Gubina 2A		k.p.br. 753/1 KO Požarevac		
Objekat: STAMBENI OBJEKT Po+P+2+Ps				
IZGLED - 2				
Tehn. dnevnik: 02-10/24		Odgovorni projektant: Dragan Dimađević, dipl.inž.arh. licenca br. 300 9154 04		Paraf:
Oznaka i naziv dela projekta: 01 - Projekat Arhitekture		Faza: IDR	Razmera: 1:100	Datum: oktobar 2024.
				Crtež broj: 13



P.D. "STUDIO PAVLOVIĆ "D.O.O. Požarevac			
Investitor: Matuljević Anita iz Požarevca			
Mesto gradnje: Požarevac ulica: Cebina 2A		k.p.br. 753/1 KO Požarevac	
Opisak: STAMBENI OBJEKAT Po+P+2+Ps			
IZGLED - 3			
Tehn. dnevnik: 02-10/24	Odgovorni projektant: Dragan Dindarević, dipl.inž.arh. licenca br. 300 9154 04		Paraf:
Oznaka i naziv dela projekta: 01 - Projekat Arhitekture	Faza: IDR	Razmera: 1:100	Datum: oktobar 2024.
			Creto broj: 14

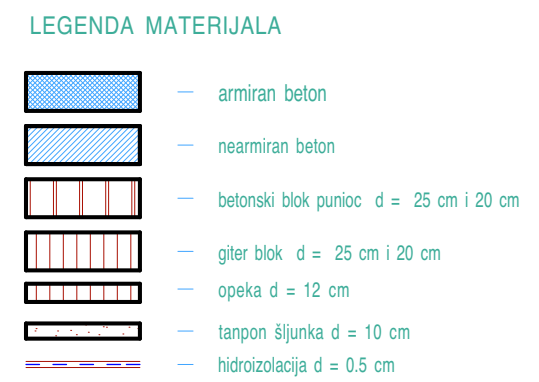

P.D. "STUDIO PAVLOVIĆ "D.O.O. P o ž a r e v a c			
Investitor: Matuljević Anita iz Požarevca			
Mesto gradnje: Požarevac ulica: Čebina 2A		k.p.br. 753/1 KO Požarevac	
Objekat: STAMBENI OBJEKAT Po+P+2+Ps			
IZGLED - 4			
Tehn. dnevnik: 02-10/24	Odgovorni projektant: Dragan Đmardžević, dipl.inž.arh. licenca br. 300 9154 04	Paraf:	
Oznaka i naziv dela projekta: 01 - Projekat Arhitekture	Faza: IDR	Razmera: 1:100	Datum: oktobar 2024.
			Crtež broj: 15